



WAHANA – WAHANA DI TAMAN BERMAIN LOTTE WORLD

**Karya Tulis ini Diajukan Untuk Melengkapi Persyaratan Kelulusan
Program Diploma Tiga
Akademi Bahasa Asing Nasional**

OLEH :

INTAN ARRY NUR HIDAYATI

NIM : 103450200550014

**PROGRAM STUDI BAHASA KOREA
AKADEMI BAHASA ASING NASIONAL
JAKARTA**

2014



Akademi Bahasa Asing Nasional
Jakarta

LEMBAR PERSETUJUAN KARYA TULIS

Nama Mahasiswa : Intan Arry Nur Hidayati
No.Pokok/NIM : 103450200550014
Program Studi : Bahasa Korea
Judul Karya Tulis : WAHANA – WAHANA DI TAMAN BERMAIN
LOTTE WORLD



Pembimbing,

Direktur,

Fitri Meutia, S.S., M.A.

Drs. H. Agung Prawoto, M.M.



Akademi Bahasa Asing Nasional
Jakarta

LEMBAR PENGESAHAN

Disahkan pada tanggal, 15 Februari 2014

1. Zuhron, S.S., M.Hum.,

Ketua

2. Zaini, M.A

Sekretaris

3. Fitri Meutia, S.S., M.A.

Pembimbing

Disahkan pada tanggal, 15 Februari 2014

Ketua Program Studi Bahasa Korea

Direktur

Drs. H.Agung Prawoto, M.M.

KATA PENGANTAR

Segala puji dan syukur kepada Allah SWT yang telah memberikan rahmat dan hidayah-Nya sehingga penulis dapat menyelesaikan karya tulis akhir ini dengan judul “**Wahana – Wahana Di Taman Bermain Lotte World**”.

Karya tulis ini diajukan untuk memenuhi salah satu persyaratan kelulusan dari Diploma III Bahasa Korea, Akademi Bahasa Asing Nasional. Sementara maksud dari penulisan karya tulis akhir ini adalah untuk menambah pengetahuan baru mengenai kepada pembelajar Bahasa Korea tentang tempat wisata di Korea yang salah satunya adalah Taman Bermain Lotte World.

Dalam kesempatan ini, penulis tidak lupa mengucapkan banyak terima kasih kepada semua pihak yang tersebut di bawah ini karena telah banyak membantu penulis, sehingga karya tulis ini dapat terselesaikan.

1. Bapak Drs. H. Agung Prawoto, M.M., selaku Direktur Akademi Bahasa Asing Nasional.
2. Bapak Zuhron, S.S.,M.Hum. selaku Wakil Direktur Akademi Bahasa Asing Nasional.
3. Ibu Fitri Meutia, S.S., M.M., selaku pembimbing utama yang telah banyak memberikan bimbingan dalam penulisan karya tulis ini.
4. Seluruh staf pengajar di progam studi Bahasa Korea Akademi Bahasa Asing Nasional, yakni Bapak Heri Suheri, Bapak Zaini, Ibu Rurani Adinda, Ibu Rini, bapak Abdurachman, Bapak William serta para pengajar asing progam studi Bahasa Korea Akademi Bahasa Asing

Nasional yaitu Ms. Han Jae Won, Ms. Park Ji Min, Mr. Kwak Tae Ung, dan Mrs. Kwon Yeong Seon.

5. Kedua Orang Tua, Ayahanda (almarhum Angkat Prayitno) yang selalu kurindukan dan melindungiku dari Surga yang akan selalu menjadi motivasi terbesar penulis, serta Ibunda (Rahmawati) yang telah membesarkan dan membimbing penulis hingga saat ini dan selalu memberikan motivasi dan semangat baik dalam bentuk moril maupun materil serta nasihat-nasihat kepada penulis dan selalu membantu penulis dalam menyelesaikan karya tulis akhir ini.
6. Adikku tersayang (Ramadhona Erlita Ningrum), yang selalu memberikan semangat dan mendengarkan keluh kesah penulis dalam menyelesaikan karya tulis ini.
7. Terimakasih banyak buat teman-teman ABAKOR angkatan 2010
8. Seluruh karyawan Akademi Bahasa Asing Nasional terutama Ibu Retno Prasentioningsih yang telah membantu kelancaran administrasi selama proses penulisan.
9. Sahabat seperjuangan Muthiah dan Imam yang telah banyak membantu dalam mencari sumber karya tulis ini bersama – sama dan memberikan dukungan dari awal sampai selesainya karya tulis akhir ini.
10. Teman – temanku Dinda, Risa, Elysa, serta teman – teman Azahro yang telah memberikan banyak inspirasi, kenyamanan serta kesenangan dalam menjalin persahabatan serta saling mendorong dalam memberikan semangat untuk bisa terus maju.

Penulis menyadari bahwa karya tulis akhir ini masih mempunyai banyak kekurangan sehingga jauh dari kesempurnaan. Oleh karena itu, penulis menerima masukan dan saran yang berguna untuk pengembangan dan penyempurnaan karya tulis ini selanjutnya. Penulis berharap agar karya tulis akhir ini dapat bermanfaat bagi para pembaca, terutama bagi mahasiswa program studi Bahasa Korea, Akademi Bahasa Asing Nasional.

Jakarta, 10 Desember 2013

Penulis

INTAN ARRY NUR HIDAYATI



DAFTAR ISI

Halaman

Lembar Persetujuan Karya Tulis

Lembar Pengesahan

Kata Pengantar **i**

Daftar Isi **iv**

BAB I PENDAHULUAN

1.1.Latar Belakang 1

1.2.Alasan Pemilihan Judul 2

1.3.Tujuan Penulisan..... 2

1.4.Batasan Masalah..... 3

1.5.Metode Penulisan..... 3

1.6.Sistematika Penulisan..... 3

BAB II WAHANA – WAHANA DI TAMAN BERMAIN LOTTE

WORLD

2.1. Sejarah Lotte World 5

2.2. Pembagian Arena Lotte World 8

2.2.1. Indoor 8

2.2.2. Outdoor 9

2.3 Wahana dalam Lotte World	10
2.3.1. The Adventure Of Sindbad	10
2.3.2 . The Conquistador	11
2.3.3. Treeble’s Hopper	12
2.3.4. Camelot Carrousel	12
2.3.5. Crazy Bumper Cars	13
2.3.6. The Bumping Jesters	13
2.3.7. Boong Boong Car	14
2.3.8. Swing Pang Pang	14
2.3.9. Lotty’s Kidstoria	15
2.3.10. Flume Ride	15
2.3.11. Giant Loop	16
2.3.12. Drunken Basket	17
2.3.13. Fantastic Odyssey	17
2.3.14 . Desperados	17
2.3.15. The 4D Theater	18
2.3.16. Fairytale Theater	18

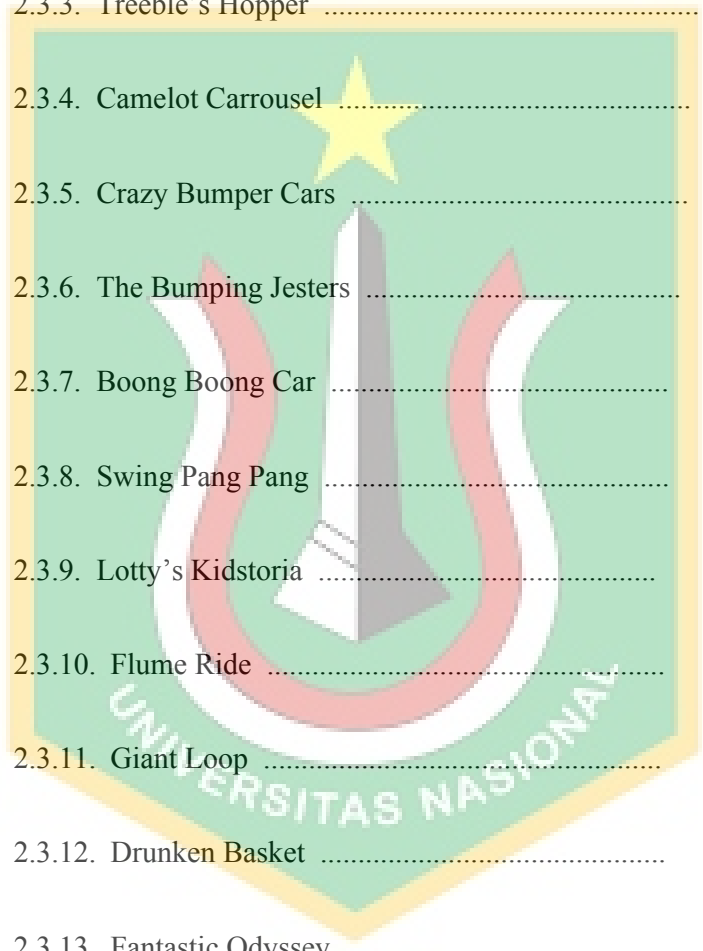

2.3.17. Happy Picnic	19
2.3.18. Eureka	19
2.3.19. French Revolution	20
2.3.20. Jungle Adventure	20
2.3.21. World Monorail	21
2.3.22. Pharaoh's Fury	21
2.3.23. Aeronouts Ballon Ride	22
2.3.24. Dynamic Theater	22
2.3.25. Renaissance Animal Theater	23
2.3.26. Haunted Hause	24
2.3.27. Gyro Droop	24
2.3.28. Ice Rink	25
2.3.29. Folk Museum	25
2.3.30. Stars Avenue	26
2.3.31. Parades	27
2.3.32. Beluga's Talk Show	28
2.3.33. Jumping Fish	29

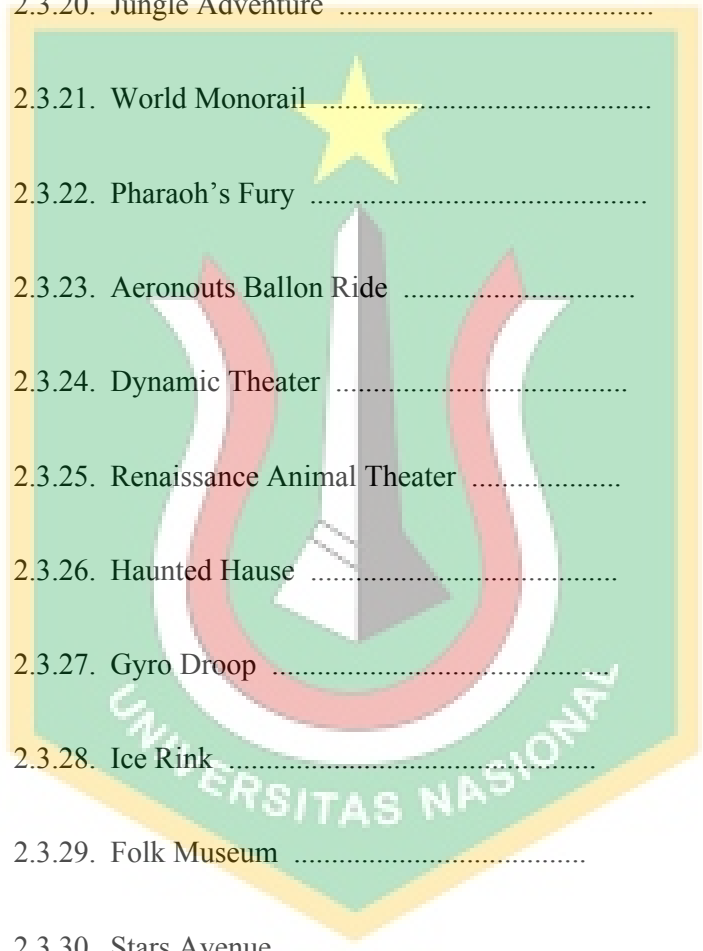

2.3.34. Lotty's Train	29
2.3.35. Atlantis	30
2.3.36. Kiddie Land	30
2.3.37. Petit Pang Pang	31
2.3.38. Swing Tree	31
2.3.39. The Comet Express	32
2.3.40. Bungee Drop	33
2.3.41. Gyro Swing	33
2.3.42. Load Nelson's Armada	34
2.3.43. Genova Cruise Lines	34
2.3.44. Fantasy Dream	35
2.3.45. Casatle Music Show	35
2.4. Akses dan Akomodasi	36
BAB III KESIMPULAN	39
DAFTAR PUSTAKA	43
DAFTAR RIWAYAT HIDUP	44



BABI

PENDAHULUAN

1.1. LATAR BELAKANG MASALAH

Semua negara di Dunia, pasti memiliki taman bermain yang dilengkapi wahana – wahana permainan. Sebagai contohnya Walt Disney Land di Amerika, Universal studio di Singapura, Disneyland di Hongkong, Efteling Park di Belanda, Europa Park di Jerman, Dufan di Indonesia dan lain sebagainya. Setiap taman bermain ini memiliki keunikan khas yang bisa menjadikan daya tarik tersendiri bagi para pengunjungnya. Bahkan tidak sedikit pula yang mendesain taman bermain tersebut dengan gaya unik bahkan cukup aneh agar bisa menarik pengunjung.

Korea Selatan juga memiliki taman bermain yang unik. Taman bermain ini penulis kategorikan unik karena berbeda dengan taman bermain pada umumnya yang menempatkan wahana – wahananya di dua tempat yakni, indoor dan outdoor atau di dalam dan di luar ruangan. Taman bermain ini disebut dan dikenal dengan sebutan Lotte World. Lotte World ini unik, karena selain dipenuhi dengan berbagai wahana, juga disuguhi atraksi badut, parade, dsb. Selain didesain sebagai taman bermain, Lotte World ini juga didesain agar bisa menjadi pusat hiburan di Kota Seoul. Oleh karena itu di dalam arena Lotte World ini, selain terdapat wahana – wahana yang menarik terdapat pula fasilitas seperti museum, teater, hotel, pusat perbelanjaan, ice skating hingga kolam renang. Tidak hanya itu, di setiap lantai Lotte World terdapat tema yang berbeda – beda yang membuat

menarik perhatian para pengunjung. Inilah yang menjadikan Lotte World taman bermain dan hiburan yang unik. Tipenya yang lain dari yang lain ini pula yang menjadikan ciri khas tersendiri untuk Lotte World sehingga banyak dikenal para wisatawan lokal maupun wisatawan asing.

Lotte World yang demikian ini menarik penulis untuk memperkenalkannya kepada pembelajar bahasa Korea atau orang Indonesia, dan penulis pun berharap melalui penulisan mengenai Lotte World ini bisa menarik para pembaca untuk menjadikan Lotte World ke dalam daftar kunjungan wisata saat pembaca berkunjung ke Korea Selatan. Sehingga saat berkunjung ke Lotte World nanti, pembaca sudah mengetahui sedikit seluk beluk tentang Lotte World.

1.2. ALASAN PEMILIHAN JUDUL

Penulis memilih ‘WAHANA-WAHANA DI LOTTE WORLD’ sebagai judul dari penulisan karya tulis akhir ini, karena wahana-wahana di Lotte World lebih menegangkan sehingga menarik untuk diangkat sebagai tema. Selain itu, wahana di Lotte World juga dikemas menarik dan unik, sehingga menjadikan keunikan dan menjadikan perbedaan yang menguntungkan bagi Lotte World. Dan diharapkan, setelah membaca karya tulis ini para pembaca bisa menjadikan Lotte World sebagai salah satu daftar kunjungan mereka saat ke Korea.

1.3. TUJUAN PENULISAN

Tujuan penulisan karya tulis yang mengambil tema Lotte World ini adalah untuk menjelaskan tentang Lotte World. Serta memberikan informasi mengenai Lotte World dan wahana-wahana apa saja yang terdapat di Lotte World kepada

pembaca atau peminat Korea salah satu tempat wisata atau tempat bermain di Korea Selatan. Dan yang menjadi tujuan utama penulisan karya tulis ini adalah untuk memenuhi syarat kelulusan dari Jenjang Diploma III, Program Studi Bahasa Korea, Akademi Bahasa Asing Nasional.

1.4. BATASAN MASALAH

Penulis membagi penulisan karya tulis ini ke dalam tiga batasan masalah, mengenai LOTTE WORLD, pembagian arena LOTTE WORLD, dan wahana – wahana yang terdapat dalam LOTTE WORLD baik di Indoor (dalam ruangan) maupun di Outdoor (luar ruangan).

1.5. METODE PENULISAN

Dalam penulisan karya tulis ini, penulis menggunakan metode penelitian kualitatif deskriptif. Dimana penulis mendapatkan informasi yang bersumber dari buku maupun web-web tertentu. Penulis mengambil data-data dari beberapa buku yang menggunakan bahasa Inggris dan bahasa Korea.

1.6. SISTEMATIKA PENULISAN

Adapun sistematika dari penulisan karya tulis ini adalah sebagai berikut :

Bab 1 : PENDAHULUAN

Bab ini akan berisi latar belakang masalah, alasan pemilihan judul, tujuan penulisan, batasan masalah, metode penulisan, dan sistematika penulisan.

Bab II : WAHANA – WAHANA DI TAMAN BERMAIN LOTTE
WORLD

Dalam bab ini akan dijelaskan mengenai sejarah Lotte World, pembagian arena di Lotte World serta tempat rekreasi di dalam dan di sekitar Lotte World, wahana di Lotte World, serta akses dan akomodasi menuju Lotte World.

Bab III : KESIMPULAN

Bab terakhir ini akan berisi kesimpulan dari seluruh pembahasan yang telah dijabarkan oleh penulis pada bab sebelumnya. Dan kesimpulan di bab ini akan ditulis dalam bahasa Indonesia dan bahasa Korea.



BAB II

WAHANA – WAHANA DI TAMAN BERMAIN LOTTE WORLD

2.1. LOTTE WORLD

Seoul merupakan ibukota dari Korea Selatan. Seoul merupakan kota dengan sejarah yang dramatis dan tragis dalam pembentukannya. Namun Seoul berhasil membuktikan kepada dunia bahwa Seoul mampu bangkit dan menjadi kota metropolitan yang besar. Seoul sekarang menjadi salah satu kota yang penting dalam pertumbuhan perekonomian negara dan dunia. Bukti masa lalu kota ini adalah dari bangunan tradisional bersejarah yang sekarang kita dapat temukan di kota ini dengan gedung – gedung tinggi yang berlapis baja dan kaca. Ibukota Korea Selatan ini terletak di daerah barat laut dengan populasi sebanyak 10.421.782 jiwa pada tahun 2007, dengan luas daerah Seoul sebesar 605,25 km² dan melintang di tengah Sungai Han dengan panjang hampir 15 km yang terbagi menjadi dua bagian yaitu bagian utara dan bagian selatan. Oleh karena itu Sungai Han ini mempunyai peran penting dalam sejarah Korea karena di zaman dulu tiga kerajaan yang berperan (Baekje, Goryeo, Silla) memperebutkan Sungai Han ini. Sungai Han ini juga mempunyai peran penting sebagai rute perdagangan ke Cina melalui Laut Kuning. Oleh karena itu Seoul memiliki peranan dalam pusat politik, budaya, sosial, dan ekonomi di Korea Selatan dan di Asia Timur. Seoul juga merupakan pusat bisnis, keuangan, perusahaan multinasional, dan organisasi

global. Oleh karena itu Seoul sering dianggap sebagai sinar dari Asia Timur dan sebagai simbol dari keajaiban perekonomian Korea.

Kota Seoul dibagi menjadi 25 gu (distrik), yang dibagi lagi menjadi 522 dong, 13.787 tong dan 102.796 ban. Di antaranya seperti Distrik Gangnam (강남구), Distrik Mapo (마포구), Distrik Songpa (송파구) dan lain – lain.

Sebagai kota metropolitan Seoul mempunyai berbagai ragam taman hiburan sebagai salah satu tempat rekreasi masyarakatnya. Dari sekian banyaknya tempat wisata atau taman hiburan yang berada di daerah sekitar Seoul, Lotte World merupakan salah satu tempat yang banyak dikunjungi oleh masyarakat sekitar. Ruang indoor yang dinobatkan sebagai ruangan terbesar membuat keunikan dan daya tarik tersendiri bagi masyarakat Seoul dan sekitarnya.

Seperti yang kita ketahui berdasarkan sejarah Korea Selatan kita bisa memperkirakan umur Kota Seoul berkisar 600 tahun. Angka ini disesuaikan dengan waktu relokasi ibukota dari Gaegyeong (kini Gaesong, atau Kaesong, di Korea Utara) ke Hanyang dua tahun setelah berdirinya Dinasti Joseon oleh Yi Seong-gye di tahun 1392. Pada saat itu kota Hanyang berganti nama menjadi Hanseong, yang sekarang lebih dikenal dengan Seoul, pada tahun 1945 dan tak lama setelah lepasnya Korea dari pendudukan Jepang, Yi Seong-gye menjadikan Seoul sebagai Ibukota. Dan hingga saat ini Seoul masih menjadi Ibukota dari Korea yang menjadikan Seoul sebagai ibukota tertua di dunia. Namun bila kita perhatikan sebenarnya Yi Seong-gye ini bukanlah membangun Seoul sebagai Ibukota dengan latar belakang padang belantara semata. Sejak dahulu kala hingga Seoul sekarang ini, bagian utara Cheonggyecheon telah dipenuhi dengan rumah –

rumah rakyat sejak periode Goryeo akhir. Dinasti Goryeo menyisihkan suatu daerah di bagian barat laut dari kota yang ditunjuk sebagai ibukota selatan yang disebut Namgyeong. Dan untuk mempermudah pemerintahan seluruh negeri Korea saat itu ibukota dibagi menjadi tiga bagian yaitu Pyongpyang yang disebut juga Seogyeong, Gaesong yang dikenal juga dengan Junggyeong, dan terakhir adalah Hanyang. Dan semenjak kota Seoul atau lebih tepatnya kota Hanyang ditetapkan sebagai Ibukota, pembangunan kota tersebut semakin pesat tiap tahunnya. Perkembangan pembangunan kota Seoul ini dipengaruhi oleh Presiden Park Chung-hee yang menjabat saat itu. Setelah Presiden Park Chung-hee merebut kekuasaan melalui kudeta pada bulan Mei 1961, tahun berikutnya ia menerapkan strategi Lima Tahun pertama Rencana Pembangunan Ekonomi. Perkembangan pembangunan kota Seoul sebagai kota metropolitan ini diawali dengan diresmikannya kereta bawah tanah jalur satu. Dan pada 21 Agustus 1976, distrik pertama dan kedua daerah selatan sungai Han seperti pemukiman yang ada di Banpo, Apgujeong, Cheongdam, dan Dogok dibangun sebagai kompleks – kompleks apartemen besar yang meliputi 7.790.000 meter persegi. Sejak saat itu banyak bangunan besar yang bermunculan dan pembangunan tersebut menjadikan kota Seoul lebih dikenal masyarakat dunia sebagai kota metropolitan.

Pada akhirnya program pembangunan Presiden Park Chung-hee ini menjadikan dasar adanya pembangunan tempat hiburan - hiburan besar. Dan ini pula yang mendasari ide untuk membangun taman hiburan Lotte World. Lotte world terletak di distrik Songpa, Kecamatan Sincheon, Seoul, Korea Selatan. Sejak dibuka pada 12 juli 1989 Lotte World telah menerima delapan juta

pengunjung setiap tahunnya. Tidak hanya itu, Lotte World juga telah dianggap sebagai salah satu taman hiburan kelas dunia di Asia yang setingkat dengan Tokyo Disney Resort. Selain itu juga Lotte World dinobatkan sebagai taman hiburan dengan ruangan indoor terbesar di dunia yang masuk ke dalam Guinness World Record. Selain indoor sebagai keunikan Lotte World, tempat ini juga didesain bukan hanya sebagai taman hiburan melainkan didesain sebagai kota hiburan. Ini karena selain terdapat taman bermain yang megah di Lotte World terdapat juga museum, teater, hotel, pusat perbelanjaan, ice skating, hingga kolam renang.



Sumber : Anonymous. (2013). *About Lotte World*. Retrieved from http://commons.wikimedia.org/wiki/File:Lotte_World,_Seoul.jpg.

2.2. PEMBAGIAN ARENA DI LOTTE WORLD

Lotte World bukan hanya taman bermain, melainkan sebuah kawasan atau kompleks dengan penuh tempat hiburan. Lotte World yang dibangun dengan tanah seluas 25.000 Pyeong (82.650 meter²) ini dibagi menjadi dua wilayah yaitu wilayah indoor (adventure) dan wilayah outdoor (magic island).

2.2.1. INDOOR

Ruangan indoor di Lotte World sering disebut juga dengan “ adventure “. Lotte World ruangan adventure (indoor) ini didesain dengan gaya yang unik yaitu sebuah ruangan yang berbentuk dome dengan kubah kaca yang megah yang membuat kesan megah dan elegan. Di pusat arena adventure (indoor) ini terbentang arena ice skating yang sangat terkenal di kalangan pasangan tua muda. Dalam ruangan ini pula Lotte World menawarkan berbagai macam wahana dan atraksi, restoran, dan berbagai macam penampilan musik. Pada bagian adventure (indoor) ini terdapat banyak atraksi yang bisa menguji keberanian dan juga terdapat wahana seperti arena skating. Arena adventure (indoor) ini terbagi ke dalam empat lantai. Dan setiap lantai dalam arena adventure (indoor) ini memiliki tema yang berbeda. Tema tersebut diadaptasi dari berbagai negara yang memiliki nilai budaya tinggi di antaranya Eropa, Maroko, dan Arabia. Di samping itu juga dalam arena adventure (indoor) ini banyak menampilkan show yang tidak kalah spektakuler seperti pertunjukan sulap, pertunjukan boneka, band bahkan parade yang pastinya bakal menarik perhatian banyak orang. Selain terdapat wahana dan atraksi, dalam adventure ini juga terdapat teater 3-D dan tempat presentasi lainnya yang menambah kenyamanan dan kemegahan tempat ini.

2.2.2. OUTDOOR

Arena outdoor ini dikenal juga dengan nama “ Magic Island “. Disebut magic island karena arena ini dibangun di lokasi danau Seokchon, seperti Disneyland yang terdapat castle besar di dalamnya. Tidak hanya dalam arena Adventure (indoor) saja yang ada wahana permainannya, dalam arena Magic Island (outdoor) ini pula terdapat berbagai macam wahana permainan yang tidak

kalah menarik dan tentu saja menguji nyali. Saat kita berada di arena ini ada akses yang mengarah langsung ke lantai dua arena Adventure (indoor). Yang bisa memudahkan pengunjung dalam menjangkau arena yang diinginkan. Arena Magic Island (outdoor) ini didisain seperti pemandangan dalam dongeng – dongeng terkenal, sehingga saat pengunjung berada di arena ini, pengunjung akan berasa seperti di dalam dunia dongeng. Selain wahana permainan yang terdapat dalam arena Magic Island (outdoor) ini juga terdapat berbagai macam restoran atau tempat makan. Toko – toko souvenir pun tersedia di arena Magic Island (outdoor) sehingga akan memudahkan pengunjung yang akan membeli oleh – oleh.

2.3. WAHANA - WAHANA LOTTE WORLD

Wahana yang terdapat di Lotte World ini sangatlah beraneka macam. Pada arena Adventure (indoor) saja terdapat 22 wahana permainan. Sedangkan dalam wahana Magic Island (outdoor) terdapat 17 wahana berbeda. Selain wahana permainan yang terdapat di dalam arena Lotte World ini terdapat pula museum, kolam renang, hotel serta departement store yang tidak kalah megahnya seperti Lotte World itu sendiri. Tidak hanya itu bahkan sekarang pihak Lotte World telah membangun venue baru bagi para penggemar kpop karena melihat banyaknya pengunjung mancanegara yang lebih mengenal Korea melalui para artis Kpopnya.

2.3.1. The Adventure Of Sindbad

Wahana ini merupakan wahana dengan sebuah perahu yang memungkinkan penumpang melakukan perjalanan bersama sindbad (tokoh salah

satu dongeng dari Arab) melalui jalur air bawah tanah dengan pemandangan yang mempesona.



Sumber : Lotte World Adventure. (2013). *About Lotte World*. Retrieved from <http://global.lotteworld.com/>.

2.3.2. The Conquistador

Wahana The conquistador adalah sebuah wahana berbentuk viking ride (seperti kora – kora di dunia fantasi). Ini adalah wahana perahu yang mengayun hingga ketinggian mencapai dinding langit-langit Lotte World untuk ketinggian maksimumnya. Bagian ujung perahu ini mengayun di ketinggian hampir lima meter lebih dan membentuk hampir 24 derajat.



Sumber : Lotte World Adventure. (2013). *About Lotte World*. Retrieved from <http://global.lotteworld.com/>.

2.3.3. Treeble's Hopper

Wahana ini dikhususkan untuk anak – anak yang hanya memiliki tinggi antara 90 cm sampai 120 cm saja. Wahana ini merupakan wahana yang dimainkan dengan cara naik turun lebih dari enam meter. Sebuah permainan seperti hysteria di dunia fantasi yang berukuran mini.



Sumber : Lotte World Adventure. (2013). *About Lotte World*. Retrieved from <http://global.lotteworld.com/>

2.3.4. Camelot Carrousel

Wahana ini merupakan wahana yang berlokasi di dekat pusat Lotte World. Wahana komidi putar ini terdiri dari 64 kuda putih.



Sumber : Lotte World Adventure. (2013). *About Lotte World*. Retrieved from <http://global.lotteworld.com/>.

2.3.5. Crazy Bumper Cars

Wahana ini tidak diperbolehkan bagi anak dengan tinggi di bawah 140 cm.

Dan hanya dikemudikan oleh satu orang per unit.



Sumber : Lotte World Adventure. (2013). *About Lotte World*. Retrieved from <http://global.lotteworld.com/>.

2.3.6. The Bumping Jesters

Jika pada wahana Crazy bumpers cars tidak memperbolehkan anak dengan tinggi di bawah 140 cm, namun dalam wahana ini anak – anak yang berumur lima tahun boleh menggunakan wahana asalkan dengan pengawasan orang dewasa yang mendampingi.



Sumber : Lotte World Adventure. (2013). *About Lotte World*. Retrieved from <http://global.lotteworld.com/>.

2.3.7. Boong Boong Car

Boong boong adalah kata yang dikutip dari bahasa Korea (뽕뽕) yang berarti bunyi suara mobil. Wahana ini adalah wahana yang mempunyai konsep di mana seorang anak yang pergi menyelamatkan Hansel dan Gratel (tokoh dongeng) dari rumah penyihir. Anak yang memiliki tinggi kurang dari 105 cm harus didampingi oleh orang dewasa.



Sumber : Lotte World Adventure. (2013). *About Lotte World*. Retrieved from <http://global.lotteworld.com/>.

2.3.8. Swing Pang Pang

Wahana ini seperti wahana tea cup. Anak-anak akan berasa seperti duduk di sebuah keranjang yang akan berputar-putar selama beberapa menit. Dalam wahana ini anak di bawah usia enam tahun diperbolehkan menggunakan wahana ini asalkan didampingi oleh orang dewasa.



Sumber : Lotte World Adventure. (2013). *About Lotte World*. Retrieved from <http://global.lotteworld.com/>.

2.3.9. Lotty's Kidstoria

Wahana ini adalah wahana yang diperuntukan bagi anak-anak yang berusia di bawah delapan tahun. Ini adalah wahana yang terinspirasi dari dongeng – dongeng terkenal seperti Cinderella Castle, Alice in Wonderland, dan cerita dongeng lainnya.



Sumber : Lotte World Adventure. (2013). *About Lotte World*. Retrieved from <http://global.lotteworld.com/>.

2.3.10. Flume Ride

Ini adalah wahana yang terdiri dari sebuah perahu panjang yang berisis empat kursi yang mengitari melewati Hutan Jurassic dimana dinosaurus dari Era

Jurassic menjadi hidup dan bergerak. Nikmati sensasi terjun, tersapu oleh air yang mengamuk.



Sumber : Lotte World Adventure. (2013). *About Lotte World*. Retrieved from <http://global.lotteworld.com/>.

2.3.11. Giant Loop

Ini adalah wahana sebuah roller coaster yang berukuran hanya satu lingkaran penuh. Namun jangan salah, dalam wahana ini penumpang akan dibawa memutar dalam rel sepanjang 14 meter, selain itu wahana ini juga mampu berputar sampai 360 derajat. Tidak hanya itu, penumpang juga akan dibawa ke suasana yang menegangkan karena wahana ini beberapa kali akan berhenti dalam keadaan terbalik.



Sumber : Lotte World Adventure. (2013). *About Lotte World*. Retrieved from <http://global.lotteworld.com/>.

2.3.12. Drunken Basket

Ini adalah wahana yang berbentuk cangkir yang cara bekerjanya dengan berputar serta naik turun. Berkapasitas enam orang percupnya. Hanya diperbolehkan untuk tinggi diatas 100 cm dan usia diatas 36 bulan dengan awasan orang dewasa.



Sumber : Lotte World Adventure. (2013). *About Lotte World*. Retrieved from <http://global.lotteworld.com/>.

2.3.13. Fantastic Odyssey

Ini adalah wahana teater mega yang berkapasitas 292 kursi.

2.3.14. Desperados

Ini adalah wahana dengan sebuah layar I – Max teater lebar, sedangkan kursi yang tersedia dalam bentuk kuda. Kursi ini mampu menahan berat sampai 120 kg. Selain itu kursi ini akan bergerak ke segala arah sesuai gambar di layar. Penumpang dengan berat lebih dari 120 kg dan di bawah 120 cm duduk di kursi pelatih.



Sumber : Lotte World Adventure. (2013). *About Lotte World*. Retrieved from <http://global.lotteworld.com/>.

2.3.15. The 4D Theater

Ini adalah sebuah teater khusus 4D di mana pada saat menonton pengguna dianjurkan untuk menggunakan kacamata yang akan menimbulkan efek – efek tertentu. Seperti efek angin, getaran, dan air. Dalam wahana ini anak dengan tinggi di bawah 100 cm tidak diperbolehkan untuk masuk dan menggunakan wahana ini.

2.3.16. Fairytale Teater

Ini adalah wahana yang menampilkan sebuah pagelaran gajah dengan ukuran jumbo. Dalam wahana ini anak di bawah usia enam tahun harus ditemani oleh orang dewasa. Dalam wahana ini anak-anak akan dihibur dengan pertunjukkan sulap dari Moldova, Eropa Timur “Vladimir Magic Show” dan musik “Thumbelina” yang anak-anak sukai.



Sumber : Lotte World Adventure. (2013). *About Lotte World*. Retrieved from <http://global.lotteworld.com/>.

2.3.17. Happy Picnic

Wahana ini adalah wahana yang berbentuk seperti roda Ferris. Hanya anak dengan tinggi di bawah 140 cm saja yang bisa menaiki wahana ini. Sedangkan anak di bawah 5 tahun perlu didampingi orang dewasa.

2.3.18. Eureka

Ini adalah wahana yang menggunakan konsep seperti kapal sihir kecil yang bernama “eureka” yang membawa anak-anak naik turun sambil berputar – putar seakan – akan sedang terbang. Hanya anak dengan tinggi diatas 140 dan berumur enam tahun keatas yang diperbolehkan menggunakan wahana ini.



Sumber : Lotte World Adventure. (2013). *About Lotte World*. Retrieved from <http://global.lotteworld.com/>.

2.3.19. French Revolution

Ini adalah wahana roller coaster indoor dengan kecepatan tinggi. Wahana ini juga mampu berputar sampai 360 derajat, bahkan ada pada bagian tertentu mampu berputar hingga mencapai 540 derajat. Karena wahana ini berada di dalam ruangan serta melalui beberapa bangunan maka wahana ini mampu menciptakan efek seperti akan tertabrak pada bangunan tersebut. Sehingga diperlukan nyali besar. Selama menaiki wahana ini penumpang akan diambil gambarnya sehingga pengguna bisa melihat ekspresi diri sendiri saat menaiki wahana ini.



Sumber : Lotte World Adventure. (2013). *About Lotte World*. Retrieved from <http://global.lotteworld.com/>

2.3.20. Jungle Adventure

Wahana air ini akan membawa penumpangnya berkeliling melalui hutan. Perahu ini akan membawa penumpang berekspedisi ke dalam gua yang gelap, dan pemandangan yang indah melalui hutan, kemudian pada akhir ekspedisi ini penumpang akan diberi sensasi petualang dengan adanya jeram.



Sumber : Lotte World Adventure. (2013). *About Lotte World*. Retrieved from <http://global.lotteworld.com/>.

2.3.21. World Monorail

Wahana monorel ini akan membawa penumpang berpetualang mengelilingi Lotte World. Monorel ini mengelilingi arena Adventure hingga pemandangan luar Magic Island sehingga bisa terlihat dengan indah. Kita pun bisa melihat pemandangan Danau Seokcheok yang indah dari monorel.



Sumber : Lotte World Adventure. (2013). *About Lotte World*. Retrieved from <http://global.lotteworld.com/>.

2.3.22. Pharaoh's Fury

Wahana ini adalah wahana di mana penumpang menggunakan jeep dan dibawa naik turun. Wahana ini akan membawa penumpang seakan sedang dalam perjalanan menuju Mesir Kuno. Wahana ini mempunyai panjang hingga satu km.



Sumber : Lotte World Adventure. (2013). *About Lotte World*. Retrieved from <http://global.lotteworld.com/>.

2.3.23. Aeronouts Ballon Ride

Ini adalah wahana balon raksasa yang melakukan perjalanan dalam cakupan arena adventure (indoor). Pengunjung juga bisa memungkinkan untuk naik dan melihat Lotte World dari atas.



Sumber : Lotte World Adventure. (2013). *About Lotte World*. Retrieved from <http://global.lotteworld.com/>.

2.3.24. Dynamic Theater

Wahana ini mempertontonkan teater film dengan durasi 15 menit. Dan selama film diputar pengunjung juga bisa merasakan getaran di kursi tersebut.



Sumber : Lotte World Adventure. (2013). *About Lotte World*. Retrieved from <http://global.lotteworld.com/>.

2.3.25. Renaissance Animal Theater

Produksi wahana ini ditujukan khususnya bagi anak – anak. Wahana ini bercerita mengenai seekor babi yang bernama piggy jatuh cinta dengan seorang tuan putri. Namun seorang raja telah memilihkan tunangan bagi tuan putri yaitu Ksatria Rolo. Namun pada akhirnya si piggy ini menang dan mendapatkan tuan putri berkat bantuan dari sahabat – sahabat binatangnya.

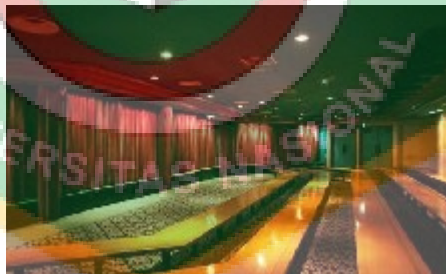

Sumber : Lotte World Adventure. (2013). *About Lotte World*. Retrieved from <http://global.lotteworld.com/>.

2.3.26. Haunted House

Wahana rumah hantu ini dilengkapi dengan perlengkapan 3D. Sehingga pengunjung akan merasa melihat hantu sungguhan. Ini adalah wahana teater horor dengan menggunakan fasilitas 3D pertama di Korea. Batasan umur untuk wahana ini adalah empat tahun. Namun untuk anak yang masih berumur enam tahun kebawah perlu didampingi orang tua.



Sumber : Lotte World Adventure. (2013). *About Lotte World*. Retrieved from <http://global.lotteworld.com/>.

2.3.27. Gyro Drop

Ini adalah wahana yang termasuk populer di kalangan pengunjung. Pasalnya dalam wahana ini kita akan diturunkan dari ketinggian hampir mencapai 70 meter dalam dua detik.



Sumber : Lotte World Adventure. (2013). *About Lotte World*. Retrieved from <http://global.lotteworld.com/>.

2.3.28. Ice Rink

Wahana ice skating ini juga populer di kalangan anak muda, terutama di kalangan sepasang kekasih. Wahana ice rink berada tepat di pusat arena Adventure (indoor). Terlebih wahana ini berada di bawah atap kubah kaca yang spektakuler, ini menambah daya tarik sekaligus nilai tersendiri bagi peminatnya. Kubah ini juga memberikan perlindungan dari cuaca buruk dan menjaga tingkat permukaan es agar berasa seperti berada di arena sesungguhnya. Bagi para pemula disarankan untuk menggunakan save zone (zona aman). Save zone ini membantu para pemula untuk berdiri dengan kaki di atas es dengan nyaman. Di wahana ini tersedia pula pelatih individu jika diperlukan oleh pengunjung. Rink arena ini dipersiapkan untuk jarak rentangan (7 – 26 meter). Rink ini juga aman karena dilengkapi dengan sistem keamanan menggunakan kaca yang bagus.

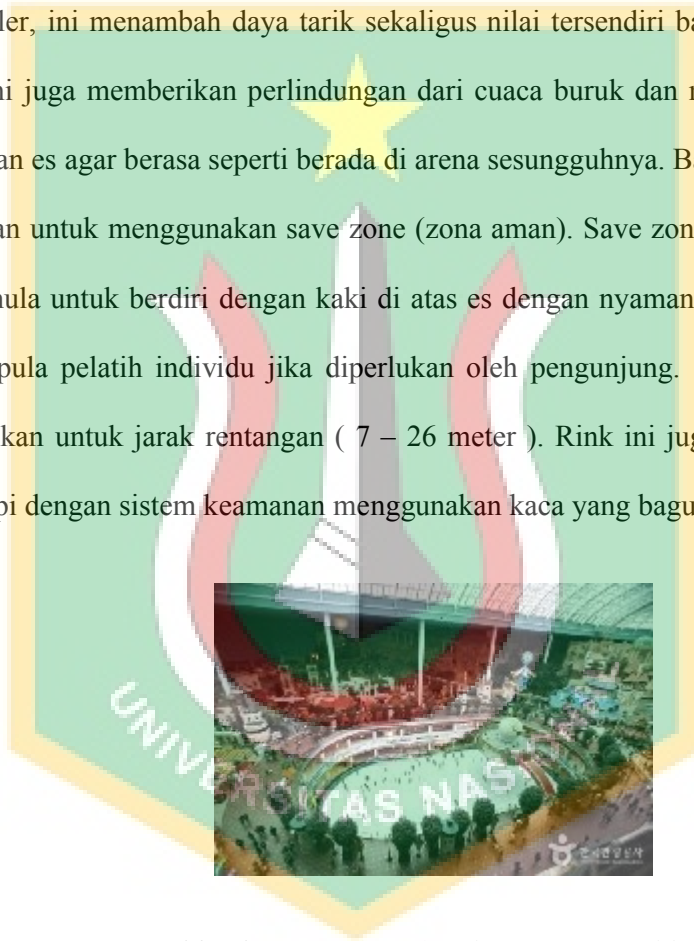

Sumber : Lotte World Adventure. (2013). *About Lotte World*. Retrieved from <http://global.lotteworld.com/>.

2.3.29. Folk Museum

Museum rakyat yang berada di Lotte World ini dibuka pada tahun 1989. Museum rakyat ini berada di lantai tiga Lotte World shopping Centre. Museum ini

merupakan museum swasta terbesar di Korea Selatan. Museum ini memungkinkan bagi pengunjung perkotaan mengetahui kehidupan nyata masyarakat desa melalui pameran, miniatur dan penafsiran arsitektur. Museum ini dibangun sebagai kontribusi pihak Lotte terhadap warisan budaya dari Korea Selatan. Museum ini bertujuan untuk menghibur serta mendidik, dan juga agar ikut merasakan berbagai aspek kehidupan selama Dinasti Yi. Miniatur dalam museum ini juga dilengkapi dengan miniatur pada saat angkatan laut yang terkenal itu mengalami kemenangan. Museum ini juga menggambarkan pengembangan dari prasejarah periode Tiga kerajaan yaitu Silla, Baekjae dan Goryeo. Di sini dipertunjukkan kehidupan pada masa itu dengan perantara tarian tradisional, drama serta musik. Selain itu pula museum ini menawarkan handcrafts dan souvenir.



Sumber : Lotte World Adventure. (2013). *About Lotte World*. Retrieved from <http://global.lotteworld.com/>.

2.3.30. Stars Avenue

Wahana ini adalah wahana baru di Lotte World. Wahana ini adalah wahana yang diperuntukan bagi pecinta Kpop, karena di dalamnya terdapat semua atraksi–atraksi dari artis–artis Korea Selatan. Wahana berisi tema yang berbeda di

setiap venuenya, tergantung tema apa yang sedang pengunjung sukai di televisi. Pengunjung juga bisa berfoto bersama artis yang disukai meskipun hanya seseorang yang hanya mirip dengan artis Korea Selatan.



Sumber : Lotte World Adventure. (2013). *About Lotte World*. Retrieved from <http://global.lotteworld.com/>.

2.3.31. Parades

Selain wahana permainan yang menarik dan museum rakyat di dalam Lotte World ini juga terdapat parade. Parade ini merupakan daya tarik tersendiri bagi pengunjung Lotte World. Parade yang digelar setiap hari ini hanya ada pada pukul 02.30 dan 19.00 waktu setempat saja. Parade di Lotte World ini juga menyajikan tema berbeda pada setiap musim dan pada saat liburan tiba. Beberapa parade yang diselenggarakan di Lotte World ini seperti Festival Masked dan Parade Dance Passionate.



Sumber : Lotte World Adventure. (2013). *About Lotte World*. Retrieved from <http://global.lotteworld.com/>.

2.3.32. BELUGA'S TALK SHOW

Dalam wahana ini para pengunjung di ajak untuk berbicara dan berbagi cerita kepada paus putih Arktik kecil yang cerdas yang dikenal dengan Beluga. Wahana ini dibuka untuk seluruh pengunjung Lotte World dengan segala usia. Sehingga pengunjung yang membawa anak kecil bisa masuk bersama bertemu Beluga.



Sumber : Lotte World Adventure. (2013). *About Lotte World*. Retrieved from <http://global.lotteworld.com/>.

2.3.33. JUMPING FISH

Wahana ini anak-anak akan diajak untuk berpetualang bersama Lotty dan Lorry (nama tokoh kartun). Wahana ini berbentuk ikan yang akan membawa anak-anak menikmati sensasi seperti dibawah air. Diperuntukkan untuk anak dengan tinggi 110 cm.



Sumber : Lotte World Adventure. (2013). *About Lotte World*. Retrieved from <http://global.lotteworld.com/>.

2.3.34. LOTTY'S TRAIN

Ini adalah wahana yang menggunakan kereta yang akan mengajak anak-anak mengelilingi Lotte World. Diperuntukkan untuk anak enam tahun kebawah. Namun tetap dengan pengawasan orang tua.



Sumber : Lotte World Adventure. (2013). *About Lotte World*. Retrieved from <http://global.lotteworld.com/>.

2.3.35. ATLANTIS

Pengunjung diajak untuk merasakan sensasi dari revolusi wahana dengan kecepatan yang menantang. Wahana ini merupakan kombinasi wahana yang baik dari Roller Coaster dan Flume Ride. Batasan untuk wahana ini adalah anak dengan tinggi 130 cm.



Sumber : Lotte World Adventure. (2013). *About Lotte World*. Retrieved from <http://global.lotteworld.com/>.

2.3.36. KIDDIE LAND

Ini adalah wahana yang berbentuk seperti kicir-kicir berputar yang didesain bagi anak-anak. Dengan didesain seunik dan semacam kartun yang disukai anak-anak, pastilah wahana ini digemari anak-anak. Dalam wahana ini batasan usia anak yang bisa menaiki wahana ini adalah usia empat tahun.



Sumber : Lotte World Adventure. (2013). *About Lotte World*. Retrieved from <http://global.lotteworld.com/>.

2.3.37. PETIT PANG – PANG

Wahana ini mengajak anak-anak berimajinasi layaknya sedang balapan di tepi danau menggunakan mobil klasik ala Eropa. Diperuntukkan bagi anak dibawah enam tahun dengan awasan orang tua.



Sumber : Lotte World Adventure. (2013). *About Lotte World*. Retrieved from <http://global.lotteworld.com/>.

2.3.38. SWING TREE

Wahana ini berbentuk seperti pohon dengan ayunan dengan tinggi sekitar 4,5 meter yang berputar dengan kecepatan dan ketinggian 50 km/h yang membuat seakan memantul ke langit. Wahana ini berkapasitas 32 orang dan hanya anak dengan tinggi sekitar 120 cm yang diperkenankan menikmati wahana ini.



Sumber : Lotte World Adventure. (2013). *About Lotte World*. Retrieved from <http://global.lotteworld.com/>.

2.3.39. THE COMET EXPRESS

Wahana dengan komet yang akan membawa pengunjung seakan terbang dalam ruangan gelap layaknya komet terbang. Ini adalah wahana yang menggunakan coaster futuristik dengan kursi yang akan berputar sampai 360 derajat. Muatan wahana ini adalah 26 orang dan hanya anak dengan tinggi 120 yang diperbolehkan merasakan wahana ini.



Sumber : Lotte World Adventure. (2013). *About Lotte World*. Retrieved from <http://global.lotteworld.com/>.

2.3.40. BUNGEE DROP

Wahana ini sebenarnya mirip dengan Gyro Drop. Wahana ini mengadaptasi seperti bungee jumping. Wahana ini akan dengan tiba-tiba menjatuhkan pengunjung dari ketinggian 38 meter dengan kecepatan 90 km/h layaknya bungee jumping. Dan akan diulangi lagi selama 30 detik.



Sumber : Lotte World Adventure. (2013). *About Lotte World*. Retrieved from
<http://global.lotteworld.com/>.

2.3.41. GYRO SWING

Ayunan raksasa dengan muatan sebanyak 40 orang yang akan mengayun hingga 90 derajat dan seakan terbang ke langit. Dan ketika itu pengunjung akan disuguhi pemandangan yang indah Lotte World dan akan terlihat pula tornado dari atas situ. Tidak diperkenankan bagi pengunjung dengan tinggi kurang dari 130 cm dan lebih dari 190 cm.



Sumber : Lotte World Adventure. (2013). *About Lotte World*. Retrieved from
<http://global.lotteworld.com/>.

2.3.42. LOAD NELSON'S ARMADA

Ini adalah wahana yang terdapat di Magic Island lebih tepatnya berada di danau. Pengunjung diajak untuk bersantai sejenak menikmati pemandangan danau yang teduh dengan menggunakan perahu berbentuk angsa.



Sumber : Lotte World Adventure. (2013). *About Lotte World*. Retrieved from <http://global.lotteworld.com/>.

2.3.43. GENEVA CRUISE LINES

Dengan temanya sebagai pusat hiburan ditengah-tengah kota, dalam Lotte Worldpun kita bisa menjelajah dengan menggunakan kapal pesiar. Perjalanan romantis ini akan membawa kita mengitari indahny Danau Seokcheon dengan pelayanan kapal pesiar sambil berelaksasi.



Sumber : Lotte World Adventure. (2013). *About Lotte World*. Retrieved from <http://global.lotteworld.com/>.

2.3.44. FANTASY DREAM

Dalam wahana ini anak dengan usia enam tahun atau kurang akan dibawa berimajinasi. Wahana dengan menampilkan kereta fantasi ini akan membawa anak untuk mengeksplorasi atau menjelajah bawah tanah dimana akan disambut dengan dunia permen dan boneka berbentuk hewan yang lucu.

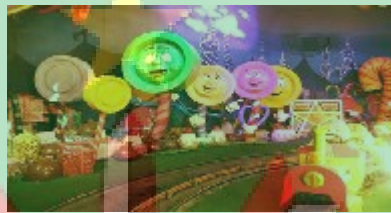

Sumber : Lotte World Adventure. (2013). *About Lotte World*. Retrieved from <http://global.lotteworld.com/>.

2.3.45. CASATLE MUSIC SHOW

Berbeda dengan rumah hantu yang pada umumnya menampilkan hantu-hantu pada kebanyakan. Dalam wahana ini pengunjung akan diajak untuk menikmati pertunjukkan musik hantu yang masih bayi. 10 karakter hantu bayi akan ditampilkan dalam pertunjukkan musik hantu bayi ini. Pertunjukkan ini akan disajikan sebagai musik komik.



Sumber : Lotte World Adventure. (2013). *About Lotte World*. Retrieved from <http://global.lotteworld.com/>.

2.4. AKSES DAN AKOMODASI

Oleh karena lokasi Lotte World berada di Jamsil, tenggara kota Seoul, maka untuk mencapai Lotte World ini sangatlah mudah. Pengunjung bisa menggunakan bus, taksi, atau subway. Bila pengunjung ingin menggunakan bus bisa menggunakan bus dengan nomor 24, 212, 235 dan 300, semuanya akan berhenti di depan pusat perbelanjaan. Selain itu jika ingin menggunakan subway pengunjung bisa menggunakan subway line 2 atau line 8 dan keluar menggunakan bus di halte nomor 216 dan 814 menuju Jamsil. Dan jika ingin menggunakan mobil pribadi, di Lotte World banyak menyediakan lahan parkir. Jika menggunakan mobil lebih baik mengunjungi Lotte World pada hari biasa di mana orang tidak banyak mengunjungi Lotte World. Berikut adalah daftar harga tiket masuk ke arena Lotte World (dalam Won) :

Pendaftaran

	Dewasa (termasuk pelajar)			Remaja (13 sampai 18 tahun)			Anak – anak		
	Hari	Setelah jam 4 16:00~	Setelah jam 7 19:00~	Hari	Setelah jam 4 16:00~	Setelah jam 7 19:00~	Hari	Setelah jam 4 16:00~	Setelah jam 7 19:00~
	Pendaftaran dan performance	25,000 won	21,000 won	14,500 won	22,000 won	18,000 won	12,500 won	19,000 won	15,000 won
Tiket unlimited	40,000 won	31,000 won		35,000 won	27,000 won		31,000 won	23,000 won	
Tiket unlimited termasuk penggunaan fasilitas dan pendaftaran	20,000 won	15,500 won		17,500 won	13,500 won		15,500 won	11,500 won	

Sumber (<http://www.lifeinkorea.com/Travel2/403>)

Pengunjung yang masuk pada pukul 17.00 akan diberikan diskon sebesar 40% atau bebas biaya masuk.

Setiap negara dari belahan dunia pasti memiliki taman hiburan. Taman hiburan ini selain dijadikan sebagai tempat penghilang stress akibat kegiatan rutinitas, taman hiburan atau taman bermain ini juga ikut andil dalam pemasukan negara di sektor pariwisata Sehingga banyak negara yang berlomba–lomba untuk mengadakan pembangunan besar–besaran dalam bidang ini. Untuk saat ini ada beberapa negara dari penjuru dunia yang mempunyai wahana atau objek wisata

taman hiburan yang dikenal oleh seluruh masyarakat karena kedahsyatan indahnya tempat tersebut. Selain Korea Selatan yang mempunyai taman bermain Lotte World yang dikenal masyarakat dunia dengan taman bermain Indoor terbesar, di Indonesia sendiri juga memiliki taman bermain serupa yaitu DUNIA FANTASI atau lebih dikenal masyarakat dengan sebutan Dufan.



Bab III

KESIMPULAN

Lotte World terletak di distrik Songpa, Kecamatan Sincheon, Seoul, Korea Selatan. Sincheon itu sendiri merupakan daerah yang terhubung dengan wilayah Jamsil yang merupakan daerah cukup luas, dengan luas area sekitar 2.45 Km² (0.9 Sq Mi) dengan penduduk yang mencapai 45.324 jiwa pada tahun 2010. Sejak dibuka pada 12 juli 1989 Lotte World telah menerima delapan juta pengunjung setiap tahunnya. Lotte World terbagi menjadi dua wilayah, yaitu wilayah indoor atau yang sering disebut dengan Adventure dan wilayah outdoor yang disebut Magic Island. Disebut island karena di outdoor terdapat pulau mini buatan yang berada di tengah-tengah danau. Di wilayah indoor atau Adventure Lotte World terbagi menjadi empat lantai. Di lantai pertama terdapat wahana seperti Camelot Carrousel, The Conquistador, The Adventure Of Sindbad, Fairytale Theater, Desperados, Giant Loop, Drunken Basket, Flume Ride, dan Lotty's Train. Di lantai kedua ada wahana French Revolution dan Bumper Car, dan di lantai ketiga dengan wahana World Monorail dan Jungle Adventure. Sedangkan di lantai empat terdapat wahana Renaissance Animal Theater, Dynamic Theater, Aeronouts Ballon Ride dan Pharaoh's Fury. Selain terhubung dengan Danau Seokcheon, di area outdoor kita juga disuguhkan dengan pemandangan yang indah dan wahana-wahana yang mendebarkan seperti Gyro Droop, Bungee Droop, The Commet Express, Haunted Hause, Swing Tree, Gyro Swing, Load Nelson's Armada, Genova Cruise Lines dan lain-lain. Di dalam arena Lotte World juga terdapat pusat perbelanjaan, museum, teater, hotel, ice

skating hingga kolam renang. Selain itu Lotte World ini didisain agar bisa menjadi pusat hiburan di kota Seoul. Tempatnya yang indah dan terkesan megah ini pula membuat Lotte World sering digunakan sebagai tempat shooting untuk drama – drama Korea. Dan hal inilah yang akhirnya semakin menjadikan Lotte World dicatat sebagai taman hiburan yang unik dan dikenal oleh wisatawan asing maupun lokal.



결론

롯데월드는 서울특별시 송파구 신천동에 위치한다. 넓은 지역으로서 이 신천동의 복합공간이 약 2,45 km² (0.9Sqmi) 넘고 2010 년에 인구가 45,324 명이나 이르며 유명하고 넓은 잠실동과 연결될 수 있는 지역이다. 그리고 호텔롯데 잠실점과 연결 되어 있었다. 1989 년 7 월 12 일에 개방되었을 때부터 롯데 월드가 매년 8 백만이나 관광객들을 끌어낼 수 있었다. 롯데 월드는 두 가지 구역으로 구분된다. 즉, 실내구역과 실외구역이 있다. 어드벤처란 이름을 붙이고 실내 구역 또는 공원을 놓았으며 매직 아일랜드라는 이름을 붙이고 실외 또는 야외 구역으로 테마 놀이 공원을 구성하였다. 거기에다가 “아일랜드”이라는 이름을 붙이는 이유가 그 안에 있는 호수 가운데에 미니 인공 섬이 있기 때문이다. 실내공원놀이는 4 층으로 구성되어 있다. 1 층에는 로티의 열기구 여행, 회전목마, 스페인 해석전, 신밧드의 모험, 후름라이드, 어린이 동화극장, 3D 황야의 무법자, 자이언트루프, 회전 바구니와 로티트래인이 있다. 그리고 후렌치 레볼루션과 범퍼카를 2 층에 있고 3 층에는 월드 모노레일과 정글탐험보트가 있다. 또한, 4 층에는 동물극장, 다이니믹 시어터, 풍선비행과 파라어의 분노가 있다. 연결되어 있는 야외 놀이공원인 매직 아일랜드 석촌호수를 끼고 있어 시원스런 전망과 함께

놀이시설을 즐길 수 있는데 지아로 드럼, 번지 드럼, 혜성 특급, 고공 파도타기, 고스트 하우스, 회전그네, 자이로 스윙, 호반보트, 제네바유란선 등 스릴 넘치는 놀이기구로 구성되어 있다. 반면, 롯데월드 실내에는 백화점과 박물관, 극장, 호텔 그리고 수영장까지 구성되어 있다. 더구나, 사실 롯데월드는 서울시에서 구성된 이유가 서울시에 오락 센터가 될 수 있도록 하기 때문이었다. 참으로 아름답고 품격 있는 이 롯데월드는 한국드라마 촬영장으로 많이 이용된다. 따라서, 롯데월드는 독특한 공원놀이 되었고 외국이나 국내 관광객들에게 인기를 끌고 있어 그만큼 많이 알려져 있다.





DAFTAR PUSTAKA

Myeong Jong, Yoo dan Choi Dae Hwan. 2005. The Discovery Of Seoul. Korea: Discovery Media

Saccone, Richard.2002.Travel Korea Your Way.U.S.A: Hollym International Corp

Jeong Gyu Choi dkk..2010.즉기전에 꼭 가봐야 할 국내 여행 1001.Korea:마로니에북스.

Sang Jun Park.2009. 서울 아랑곳 와보셨나요?...100. Korea: 지에스테크.

http://commons.wikimedia.org/wiki/File:Lotte_World_Seoul.jpg

<http://global.lotteworld.com/app/attrctn/list.asp?cmsCd=CM0196>

<http://www.lifeinkorea.com/Travel2/403>



DAFTAR RIWAYAT HIDUP

Nama : Intan Arry Nur Hidayati

NIM : 103450200550014

Tempat/Tanggal Lahir : Purbalingga, 24 Juni 1992

Jenis Kelamin : Perempuan

Agama : Islam

Alamat : Jln. Sawo Manila no 10a RT. 001 RW. 010
Kecamatan Pasar Minggu. Kelurahan Jati padang.
Jakarta Selatan

No. Telepon : +6285729009062

E-mail : lovalottalotte@gmail.com

Riwayat Pendidikan Formal

2010 – 2013 : Akademi Bahasa Asing Nasional, Universitas Nasional, Jakarta Selatan

2007 – 2010 : SMA Negeri 1 Bobotsari, Jawa Tengah

2004 – 2007 : SMP Negeri 2 Bobotsari, Jawa Tengah

1998 – 2004 : SD Negeri 1 Tlagayasa, Jawa Tengah

